

**A-A METSZET M=1:75**

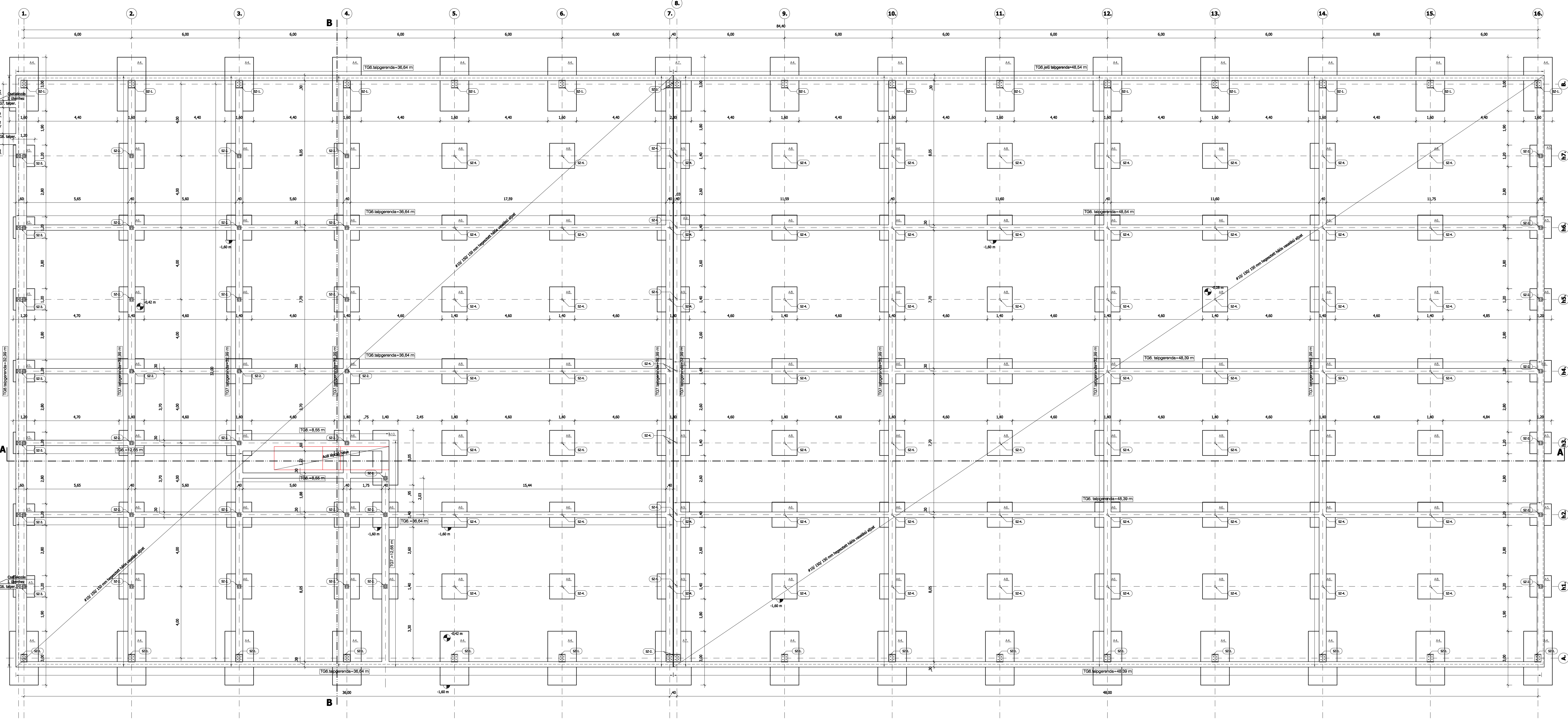

**B-B METSZET M=1:75**

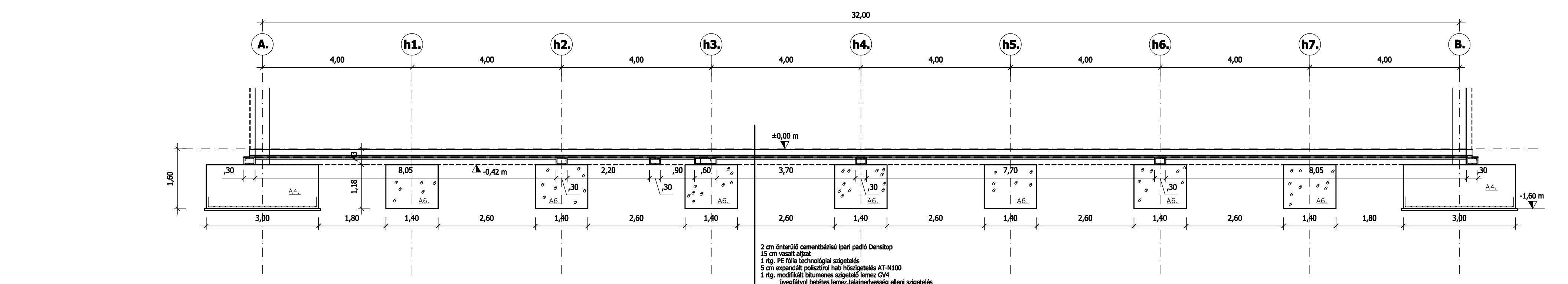

2 cm áteresztő cementhabos vastkő betét  
12 cm vastkő alap  
1 kg PE fólia szétválasztó réteg  
10 cm expanded polystyrene insulation AT-1000  
1 kg expanded polystyrene insulation AT-1000  
1 kg expanded polystyrene insulation AT-1000  
1 kg expanded polystyrene insulation AT-1000  
1 cm expanded polystyrene insulation AT-1000  
1 cm expanded polystyrene insulation AT-1000  
1 cm expanded polystyrene insulation AT-1000  
1 cm expanded polystyrene insulation AT-1000

**Megjegyzések:**  
ALAP BETONÉRTÉK: C16/20-S24K-1C1  
BETONVANDORSZÉK: C20/25-24K-1C1  
SZÉTELŐRÉTEK: C8-S24K  
BETONVÁZLAT: Bt 5005  
BETONVANDORSZÉK: 30 mm  
50 mm ponttalapozás  
BETONVÁZLAT TÖLDÉSÉNEK HOSSZA: 400.  
ÉPÍTÉS KÖRÜLMÉNYEI: A HOSSZÚK LÉNYEGES TÖLDÉSÉNEK HOSSZA: 400.  
AZ ALAPVETÉS SZÉK A SZÉNY, ALAPVETÉS ALAKJÁNAK TÖLDÉSÉNEK HOSSZA: 400.  
A HÁRSZÁRZÓRÖKTŐL MÉRSZÁZS DŐLŐSÉGEK KELL MEGTARTÁSNIAK!

KAPCSOLÓDÓ TERVEK: S-2, S-4, ANYAGMÉRLESEK.

Tervező: Rudolf Róbert 4465, Rákóczi, Hattyúdi út 45 30371-77-28 T-1-15-0575/2013	Építész: Fruitbonbon Kft 1136 Budapest, Hollán Ernő út 27-29. Béres István 4933 Beregszászi Kültérület Hrsz: 0193/29	Méret: A-0 (841x1189 mm) Rajzszám: S-2.1 Dátum: 2015.01.30. Mértékárny: M=1:75
Egyszerűsített tervezés: Édességállító üzem kivétel terve		Dátum: 2015.01.30.
Rajz megnevezése: Alapozási terv		Mértékárny: M=1:75