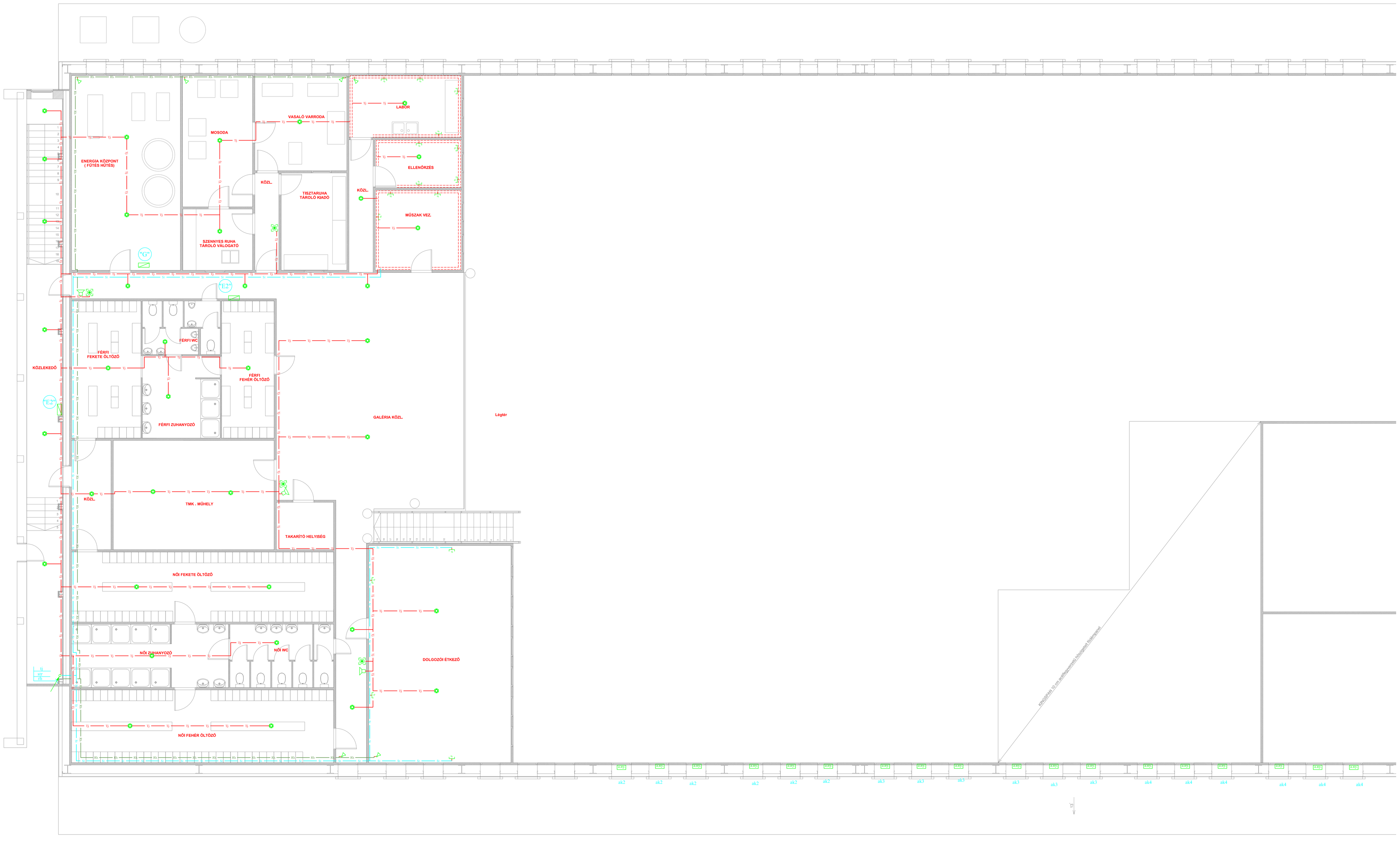

Jelmagyarázat

- RACK szekrény.
- Vagyonvédelmi hálózat központja (összekötve a meglévő központtal).
- Tűzjelző hálózat központja (összekötve a meglévő központtal).
- Hangjelző, tűzjelző rendszerhez.
- Optikai füstérzékelő mennyezetre vagy tartószerkezetre szerelve.
- Kézi jelzésadó, tűzjelző rendszerhez.
- Videokamera oldalfalra szerelve a Beruházó által megjelölt helyen.
- Mozgásérzékelő vagyonvédelmi rendszerhez oldalfalra vagy tartószerkezetre szerelve.
- Sz — Sz — Védőcső a struktúrált hálózat részére.
- Tű — Tű — Védőcső a tűzjelző hálózat részére.
- Rb — Rb — Védőcső a vagyonvédelmi hálózat részére.

Megjegyzés

Hálózati feszültség: 3x400/230V, 50Hz.
Érintésvédelem: Nullázás, TN-C/S.
Kapcsolódó tervek: Gek-1, Ge-1-től Ge-14-ig.

TOP TEAM KFT
Komplex Tervező Vállalkozó és Szolgáltató KFT.
4400 Nyíregyháza, Selyem utca 21.
Tel.: 06-42-500-324; E-mail: topteamkft@chello.hu

Építkezés helye: Fruitbonbon Kft. 4933 Beregsurány, Külterület Hrsz: 0193/29	Méretarány: 1:75
Rajz megnevezése: Édesség előállító üzem II. ütem gyengeáramú villanyszerelés emeleti terve	Dátum: 2015. május
	Tervfajta: Kiviteli
	Törzsszám: 1146/II/2015
Ez a terv szerzői jogi védelemben részesül !	
Vezető tervező: Verba József ÉNGT-15-0076 V-T-15-0076	Szerkezetek felelős tervezője: Kosztolányi Konrád; Műszaki felelős szakmérnök: Kosztolányi Konrád	Rajszám: Ge - 7